

DRIMPAK SL



NIF B87041760 Estado **Activa**

Relación con tu empresa Sin asignar

Inicio operaciones 1 de julio de 2014

Forma jurídica Sociedad Limitada

Nombre comercial Se desconoce

Actividad CNAE 1812 Otras actividades de impresión y artes gráficas

Website www.drimpak.es

Presidente JAIME CASANUEVA CAMINS

Vinculaciones empresariales No tiene accionistas vinculados No tiene participadas vinculadas

Domicilio social CL SAN JOSE OBRERO 20 28224 POZUELO DE ALARCON Madrid(España)

Teléfono 913520310

DRIMPAK SL es una sociedad limitada de tamaño medio ubicada en Pozuelo de alarcon. Opera desde 2014 y su actividad es el otras actividades de impresión y artes gráficas. En el ejercicio 2018 (último disponible) aumentó su facturación un 11% hasta los 7.587.681 €. registrando unos beneficios después de impuestos de 347.385 €

Rating morosidad 6 Riesgo bajo de impago	Límite de crédito ¹ 682.000 €	Tu deuda viva ² No has importado facturas
---	--	---

[INCIDENCIAS DE PAGO A 21.02.2020]

Concursales No	Judiciales No	Org. Públicos No	Asnef Empresas No consultado	RAI No consultado
--------------------------	-------------------------	----------------------------	---------------------------------	----------------------

[ALERTAS DESDE EL 15.01.2019]

Riesgo alto No	Riesgo medio No	Positivas 3	Informativas 1
--------------------------	---------------------------	-----------------------	--------------------------

¹ El rating de morosidad de Iberinform y su crédito máximo recomendado para el conjunto de proveedores no tiene en cuenta si la empresa tiene impagos en Asnef Empresas o RAI.
² Según tus facturas y los saldos actualizados en Insight View.

2018 EN NÚMEROS

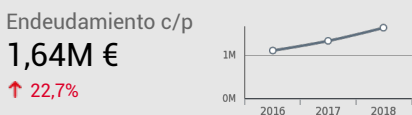
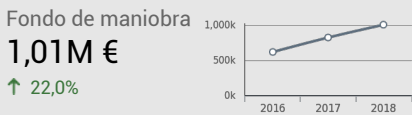
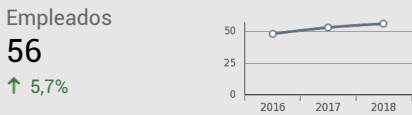

[SUS RECURSOS]



[SU RENTABILIDAD]

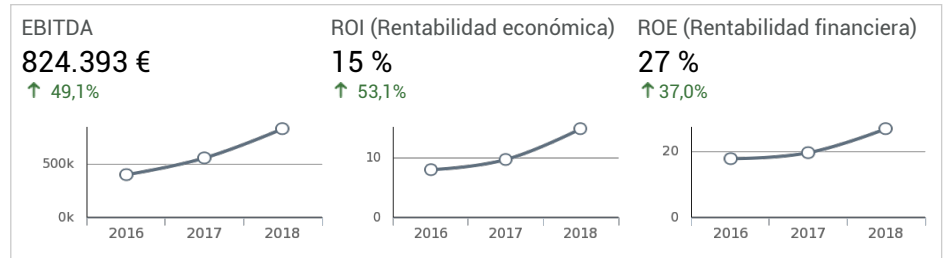

[SU SOLVENCIA]

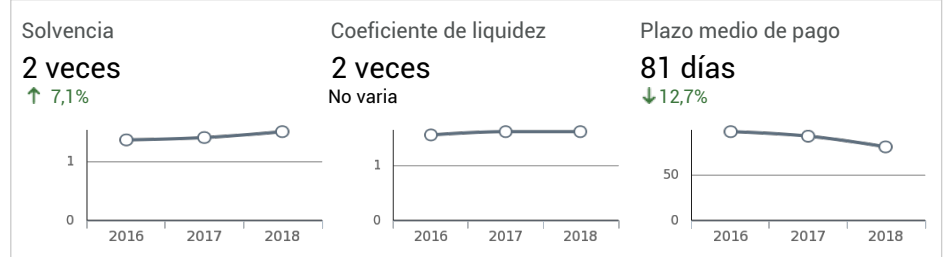

Estado Activa	Rating morosidad 6 Riesgo bajo de impago	Límite de crédito ¹ 682.000 €	Tu deuda viva ² No has importado facturas
--	--	---	--

Domicilio social y online



CL SAN JOSE OBRERO 20
28224 POZUELO DE ALARCON
Madrid

Teléfono 913520310
Website www.drimpak.es

No tiene sucursales

País	España
Relación con tu empresa	Sin asignar
NIF	B87041760
Forma jurídica	Sociedad Limitada
Tamaño	Mediana
Capital social suscrito	40.000 € (13.08.2019)
Capital social desembolsado	40.000 € (13.08.2019)
Inicio operaciones	1 de julio de 2014
Nombre comercial	-

Actividad

CNAE
1812 Otras actividades de impresión y artes gráficas

Objeto social según estatutos

LA IMPORTACION, EXPORTACION, COMPRA, VENTA, COMERCIALIZACION, ALMACENAMIENTO Y DISTRIBUCION DE TODO TIPO DE MATERIAL RELACIONADO CON EL PACKAGING Y LAS ARTES GRAFICAS, EN CUALESQUIERA DE SUS FORMATOS Y PRODUCTOS. ASIMISMO, ADEMAS DE LA ACTIVIDAD PRINCIPAL ANTERIORMENTE REFERIDA, LA SOCIEDAD PODRA...

Principales administradores activos (11 en total)

Cargo	Nombre
Presidente	JAIME CASANUEVA CAMINS
Secretario	AURELIO ALEJANDRO GARCIA ANGULO
Consejero	AURELIO ALEJANDRO GARCIA ANGULO
Consejero	SANCHEZ DE LEON FERNANDEZ ALFARO

Etiquetas privadas y públicas

- No tiene etiquetas privadas
- No tiene etiquetas públicas

Está incluida en estas listas

PLEGABLES.

Fecha cierre ejercicio	31.12.2018	
Capital social	40.000 €	↑ 100,0 %
Ventas	7,59M €	↑ 11,3 %
Resultado	347.385 €	↑ 78,5 %
Patrimonio Neto	1,29M €	↑ 30,2 %
Fondo de maniobra	1,01M €	↑ 22,0 %
Endeudamiento c/p	1,64M €	↑ 22,7 %
EBITDA	824.393 €	↑ 49,1 %
Rentabilidad económica	15 %	↑ 53,1 %
Rentabilidad financiera	27 %	↑ 37,0 %
Coef. Solvencia	2 veces	↑ 7,1 %
Coef. Liquidez	2 veces	No varia
Plazo medio de pago	81 días	↓ 12,7 %
Plazo medio de cobro	71 días	↑ 20,3 %

Empleados	56	↑	6 %
Administradores activos	11		
Marcas	0		
Nombres comerciales	0		

Incidencias de pago ³	No
Concursales	0
Judiciales	0
Organismos públicos	0
Asnef Empresas	No consultado
RAI	No consultado

¹ El rating de morosidad de Iberinform y su crédito máximo recomendado para el conjunto de proveedores no tiene en cuenta si la empresa tiene impagos en Asnef Empresas o RAI.

² Según tus facturas y los saldos actualizados en Insight View.

³ Al no haberlo consultado antes de exportar el PDF, desconocemos si tiene incidencias de pago en RAI o Asnef Empresas.

#03 [Información mercantil]

Registro mercantil	MADRID
Datos registrales	Tomo 32486 Folio 79 Sección 8 Hoja 584766
Fecha de constitución	01.07.2014
Último acto BORME	Ampliación de Capital (13.08.2019)
Objeto social	LA IMPORTACION, EXPORTACION, COMPRA, VENTA, COMERCIALIZACION, ALMACENAMIENTO Y DISTRIBUCION DE TODO TIPO DE MATERIAL RELACIONADO CON EL PACKAGING Y LAS ARTES GRAFICAS, EN CUALESQUIERA DE SUS FORMATOS Y PRODUCTOS. ASIMISMO, ADEMAS DE LA ACTIVIDAD PRINCIPAL ANTERIORMENTE REFERIDA, LA SOCIEDAD PODRA...
Capital social suscrito	40.000,00 € (13.08.2019)
Capital social desembolsado	40.000,00 € (13.08.2019)



Timeline BORME

- 2019**
 - Nombramientos (1)
 - Ampliación de Capital (1)
 - Modificaciones Estatutarias (1)
 - Otros Conceptos (1)
 - Reelecciones (1)
- 2015**
 - Nombramientos (2)
 - Revocaciones (1)
 - Cambio de Denominación Social (1)
 - Ceses/Dimisiones (1)
- 2014**
 - Constitución (1)
 - Nombramientos (2)

Últimos actos sobre la **sociedad**

Fecha	Tipo de acto	Tipo de inscripción
22.04.2015	CAMBIO DE DENOMINACIÓN SOCIAL	DRIMPAK SL.
23.07.2014	CONSTITUCIÓN	COMIENZO DE OPERACIONES: 1.07.14. OBJETO SOCIAL: LA IMPORTACION, EXPORTACION, COMPRA, VENTA, COMERCIALIZACION, ALMACENAMIENTO Y DISTRIBUCION DE TODO TIPO DE MATERIAL RELACIONADO CON EL PACKAGING Y LAS ARTES GRAFICAS, EN CUALESQUIERA DE SUS FORMATOS Y PRODUCTOS. ASIMISMO, ADEMAS DE LA ACTIVIDAD PRINCIPAL ANTERIORMENTE REFERIDA, LA SOCIEDAD PODRA... DOMICILIO: C/ SAN JOSE OBRERO 20 (POZUELO DE ALARCON). CAPITAL: 20.000,00 EUROS.

Últimos actos sobre el **capital social**

Fecha	Tipo de acto	Tipo de inscripción
-------	--------------	---------------------

#03 [Información mercantil]

Últimos actos sobre el **capital social** (Continúa)

Fecha	Tipo de acto	Tipo de inscripción
21.08.2019	AMPLIACIÓN DE CAPITAL	CAPITAL: 20.000,00 EUROS. RESULTANTE SUSCRITO: 40.000,00 EUROS.

Últimos actos sobre **órganos sociales**

Fecha	Tipo de acto	Tipo de inscripción
21.08.2019	NOMBRAMIENTOS	AUDITOR: COLMART AUDITORES Y ASESORES SLP.
21.01.2019	REELECCIONES	CONSEJERO: CASANUEVA CAMINS JAIME. PRESIDENTE: CASANUEVA CAMINS JAIME. CONSEJERO: SANCHEZ DE LEON FERNANDEZ ALFARO DIEGO;GARCIA ANGULO AURELIO ALEJANDRO;LOPEZ TEJEDOR ANA MARIA. SECRETARIO: GARCIA ANGULO AURELIO ALEJANDRO.
11.03.2015	REVOCACIONES	APODERADO: BERNED LUQUE JOSE RAMON.
11.03.2015	NOMBRAMIENTOS	APODERADO: LOPEZ TEJEDOR ANA MARIA;SANCHEZ DE LEON FERNANDEZ ALFARO DIEGO.
23.01.2015	CESES/DIMISIONES	SECRETARIO: GARCIA ANGULO AURELIO ALEJANDRO.
23.01.2015	NOMBRAMIENTOS	SECRETARIO: GARCIA ANGULO AURELIO ALEJANDRO.
23.07.2014	NOMBRAMIENTOS	CONSEJERO: CASANUEVA CAMINS JAIME. PRESIDENTE: CASANUEVA CAMINS JAIME. CONSEJERO: BERNED LUQUE JOSE RAMON;SANCHEZ DE LEON FERNANDEZ ALFARO DIEGO;GARCIA ANGULO AURELIO ALEJANDRO;LOPEZ TEJEDOR ANA MARIA. SECRETARIO: GARCIA ANGULO AURELIO ALEJANDRO.
23.07.2014	NOMBRAMIENTOS	APODERADO: CASANUEVA CAMINS JAIME;GARCIA ANGULO AURELIO ALEJANDRO;BERNED LUQUE JOSE RAMON.

Otros actos

Fecha	Tipo de acto	Tipo de inscripción
21.01.2019	MODIFICACIONES ESTATUTARIAS	MODIFICADO EL ARTICULO 20º DE LOS ESTATUTOS SOCIALES.
21.01.2019	OTROS CONCEPTOS	CAMBIADA LA DURACION DE LOS CARGOS A DURACION INDEFINIDA.

#04 [Administradores]

Presidente (1)	Desde
Jaime Casanueva Camins	15.07.2014
Secretario (1)	Desde
Aurelio Alejandro Garcia Angulo	16.01.2015
Consejero (4)	Desde
Jaime Casanueva Camins	15.07.2014
Ana Maria Lopez Tejedor	15.07.2014
Aurelio Alejandro Garcia Angulo	15.07.2014
Sanchez De Leon Fernandez Alfaro Diego	15.07.2014
Apoderado (4)	Desde
Sanchez De Leon Fernandez Alfaro Diego	04.03.2015
Ana Maria Lopez Tejedor	04.03.2015
Aurelio Alejandro Garcia Angulo	15.07.2014
Jaime Casanueva Camins	15.07.2014
Auditor (1)	Desde
Colmart Auditores Y Asesores	13.08.2019

#05 [Incidencias de pago a 21.02.2020 como demandado]

Concursales 0	Judiciales 0	Administrativas 0	asnef Empresas No se ha consultado	RAI No se ha consultado
------------------	-----------------	----------------------	--	----------------------------

asnef Empresas

No has solicitado la consulta de Asnef Empresas previamente a generar el PDF

RAI

No has solicitado la consulta de RAI previamente a generar el PDF

#06 [Incidencias de pago a 21.02.2020 como demandante]

Concursales 0	Judiciales 0
------------------	-----------------

#07 [Personal asalariado medio]

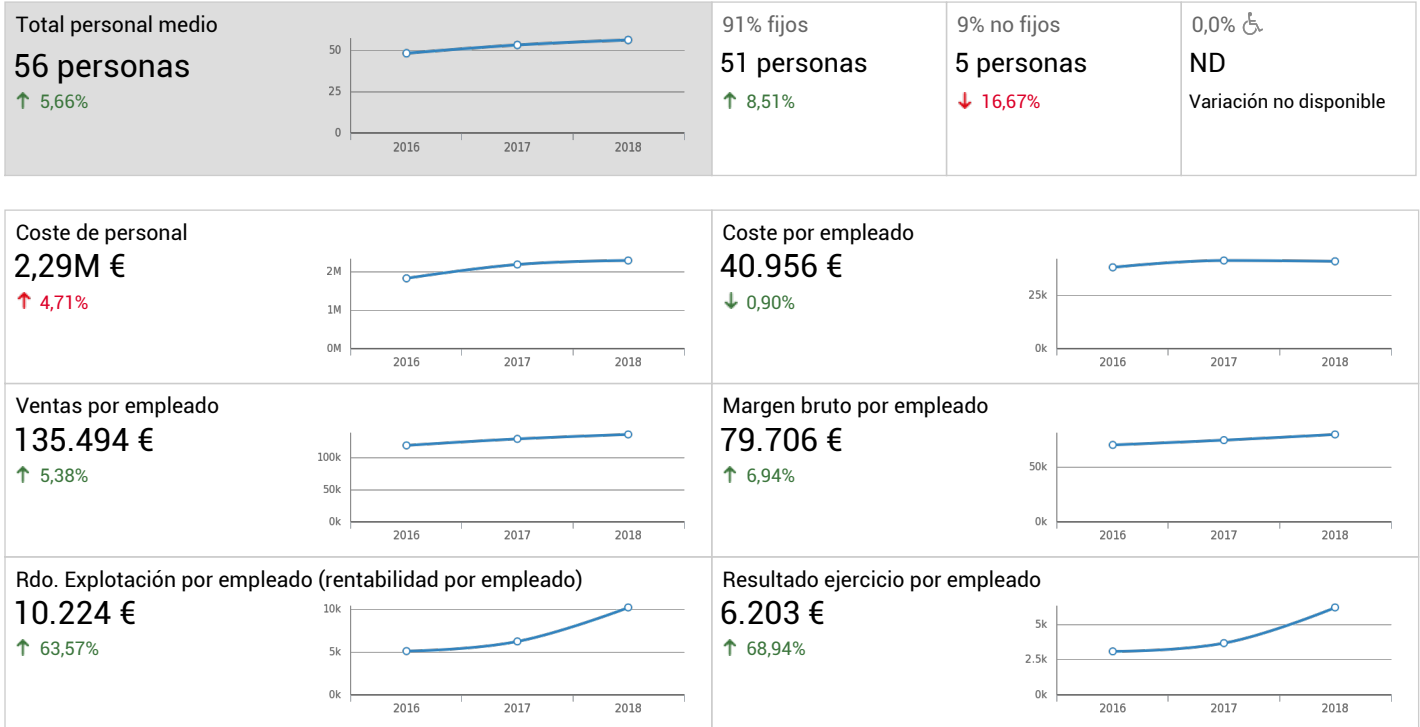

#08 [Distribución de personal en la fecha de cierre del ejercicio: 31.12.2018]

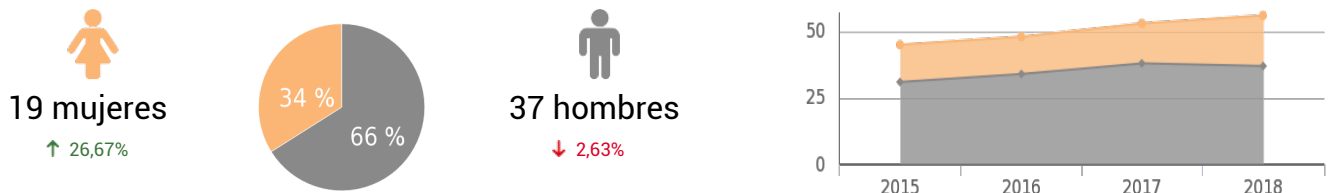

* La distribución por sexos del personal es a 31.12.2018 y la suma puede no coincidir con el personal medio asalariado

#09 [2018 en números]

[MASAS PATRIMONIALES]

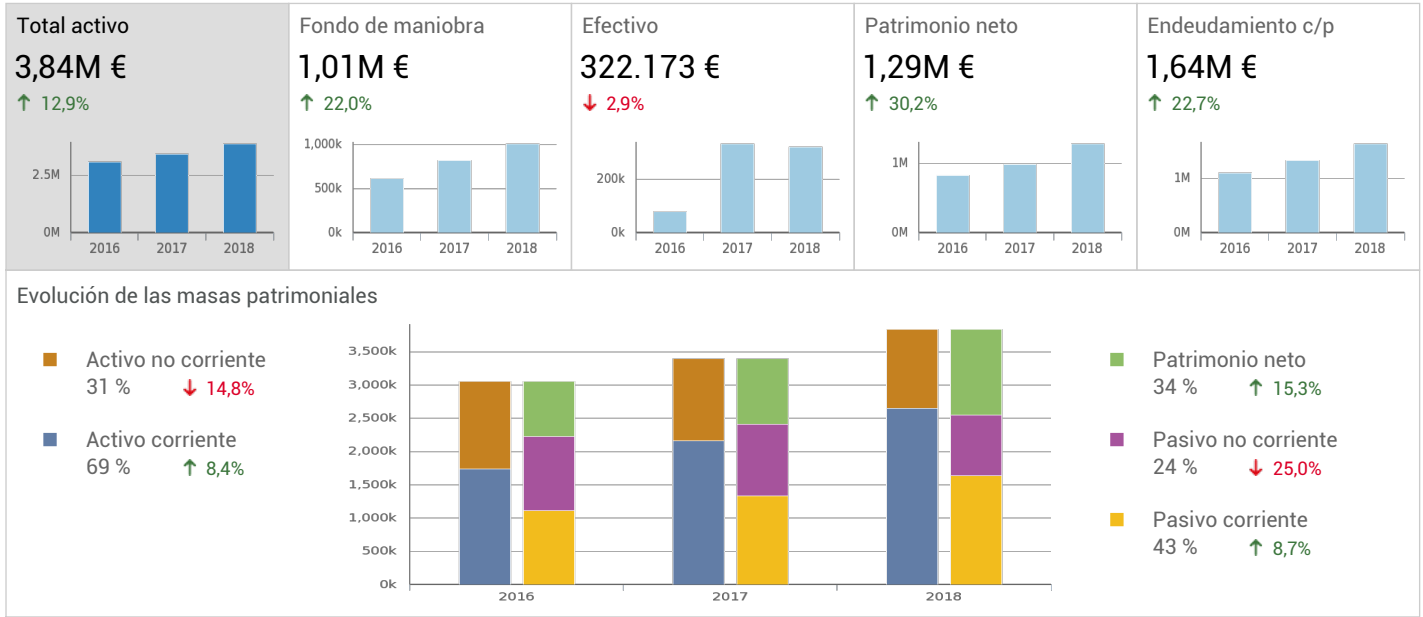

[CUENTA DE RESULTADOS]

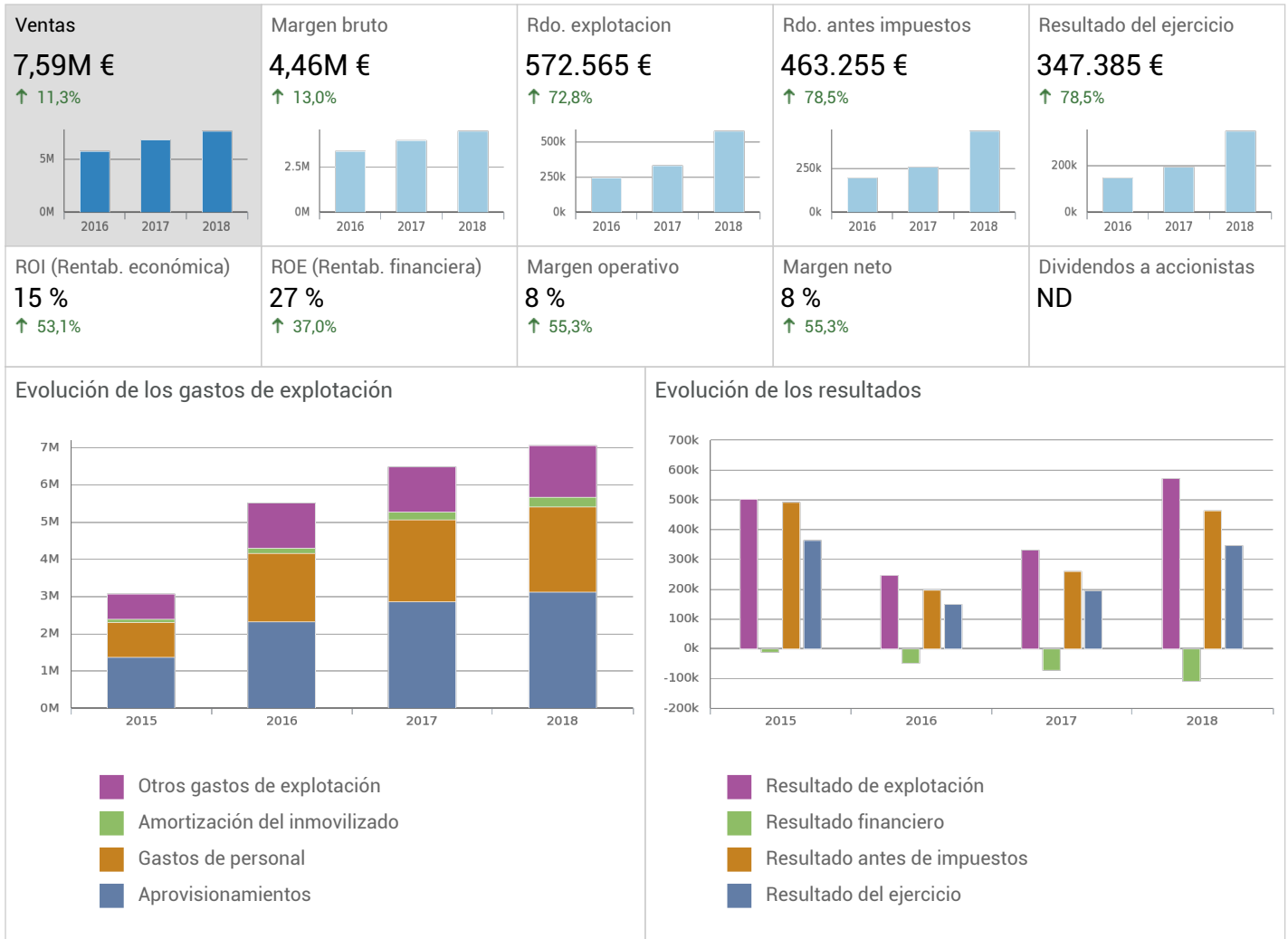

#10 [Balance de situación : Activo]

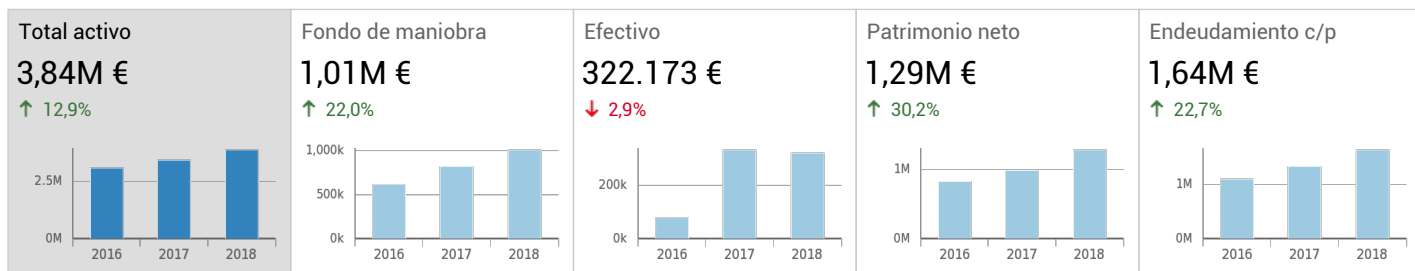

Activo	31 dic 2018		31 dic 2017		31 dic 2016	
ACTIVO NO CORRIENTE	1.182.284 €	30,82%	1.229.331 €	36,19%	1.321.018 €	43,20%
Inmovilizado Intangible	210.057 €	5,48%	178.504 €	5,26%	108.226 €	3,54%
Inmovilizado material	971.067 €	25,32%	1.016.410 €	29,92%	1.178.376 €	38,54%
Terrenos y construcciones	0 €	0%	0 €	0%	0 €	0%
Instalaciones técnicas y otro inmovilizado material	0 €	0%	0 €	0%	0 €	0%
Inmovilizado en curso y anticipos	0 €	0%	0 €	0%	0 €	0%
Amortizaciones y Provisiones Plan 1990	0 €	0%	0 €	0%	0 €	0%
Inversiones inmobiliarias	0 €	0%	0 €	0%	0 €	0%
Terrenos	0 €	0%	0 €	0%	0 €	0%
Construcciones	0 €	0%	0 €	0%	0 €	0%
Inversiones en empresas del grupo y asociadas a largo	0 €	0%	0 €	0%	0 €	0%
Instrumentos de patrimonio	0 €	0%	0 €	0%	0 €	0%
Créditos a empresas	0 €	0%	0 €	0%	0 €	0%
Otros	0 €	0%	0 €	0%	0 €	0%
Inversiones financieras a largo plazo	1.159 €	0,03%	34.416 €	1,01%	34.416 €	1,13%
Instrumentos de patrimonio	0 €	0%	0 €	0%	0 €	0%
Créditos a terceros	0 €	0%	0 €	0%	0 €	0%
Otros	0 €	0%	0 €	0%	0 €	0%
Provisiones Plan 1990	0 €	0%	0 €	0%	0 €	0%
Activos por impuesto diferido	0 €	0%	0 €	0%	0 €	0%
Deudas comerciales no corrientes	0 €	0%	0 €	0%	0 €	0%
ACTIVO CORRIENTE	2.653.521 €	69,18%	2.167.430 €	63,81%	1.736.756 €	56,80%
Activos no corrientes mantenidos para la venta	0 €	0%	0 €	0%	0 €	0%
Existencias	543.655 €	14,17%	501.106 €	14,75%	423.984 €	13,87%
Deudores comerciales y otras cuentas a cobrar	1.787.693 €	46,61%	1.334.488 €	39,29%	1.234.478 €	40,37%
Clientes por ventas y prestaciones de servicios	1.787.693 €	46,61%	1.325.026 €	39,01%	1.224.622 €	40,05%
Clientes empresas del grupo y asociadas	0 €	0%	0 €	0%	0 €	0%
Deudores varios	0 €	0%	9.462 €	0,28%	9.857 €	0,32%
Personal	0 €	0%	0 €	0%	0 €	0%
Activos por impuesto corriente	0 €	0%	0 €	0%	0 €	0%
Otros créditos con las Administraciones Públicas	0 €	0%	0 €	0%	0 €	0%
Accionistas (socios) por desembolsos exigidos	0 €	0%	0 €	0%	0 €	0%
Provisiones Plan 1990	0 €	0%	0 €	0%	0 €	0%
Inversiones en empresas del grupo y asociadas a corto	0 €	0%	0 €	0%	0 €	0%
Inversiones financieras a corto plazo	0 €	0%	0 €	0%	0 €	0%
Periodificaciones a corto plazo	0 €	0%	0 €	0%	0 €	0%
Efectivo y otros activos líquidos equivalentes	322.173 €	8,40%	331.837 €	9,77%	78.293 €	2,56%
TOTAL ACTIVO	3.835.805 €	100%	3.396.761 €	100%	3.057.774 €	100%

#11 [Balance de situación : Patrimonio Neto y Pasivo]

Patrimonio Neto y Pasivo	31 dic 2018		31 dic 2017		31 dic 2016	
PATRIMONIO NETO	1.287.433 €	33,56%	988.490 €	29,10%	828.883 €	27,11%
Fondos propios	1.287.433 €	33,56%	988.490 €	29,10%	828.883 €	27,11%
Capital	40.000 €	1,04%	20.000 €	0,59%	20.000 €	0,65%
Prima de emisión	0 €	0%	0 €	0%	0 €	0%
Reservas	600.048 €	15,64%	473.881 €	13,95%	360.785 €	11,80%
(Acciones y participaciones en patrimonio propias)	0 €	0%	0 €	0%	0 €	0%
Resultados de ejercicios anteriores	0 €	0%	0 €	0%	0 €	0%
Otras aportaciones de socios	300.000 €	7,82%	300.000 €	8,83%	300.000 €	9,81%
Resultado del ejercicio	347.385 €	9,06%	194.609 €	5,73%	148.098 €	4,84%
(Dividendo a cuenta)	0 €	0%	0 €	0%	0 €	0%
Otros instrumentos de patrimonio neto	0 €	0%	0 €	0%	0 €	0%
Ajustes por cambios de valor	0 €	0%	0 €	0%	0 €	0%
Subvenciones, donaciones y legados recibidos	0 €	0%	0 €	0%	0 €	0%
PASIVO NO CORRIENTE	905.665 €	23,61%	1.069.592 €	31,49%	1.114.659 €	36,45%
Provisiones a largo plazo	0 €	0%	0 €	0%	0 €	0%
Deudas a largo plazo	905.665 €	23,61%	1.069.592 €	31,49%	1.114.659 €	36,45%
Obligaciones y otros valores negociables (LP)	0 €	0%	0 €	0%	0 €	0%
Deudas con entidades de crédito (LP)	252.155 €	6,57%	73.528 €	2,16%	96.986 €	3,17%
Acreedores por arrendamiento financiero (LP)	520.489 €	13,57%	769.233 €	22,65%	900.911 €	29,46%
Derivados y otros pasivos financieros (LP)	133.021 €	3,47%	226.831 €	6,68%	116.761 €	3,82%
Deudas con empresas del grupo y asociadas a largo plazo	0 €	0%	0 €	0%	0 €	0%
Pasivos por impuesto diferido	0 €	0%	0 €	0%	0 €	0%
Periodificaciones a largo plazo	0 €	0%	0 €	0%	0 €	0%
Acreedores comerciales no corrientes	0 €	0%	0 €	0%	0 €	0%
Deuda con características especiales a largo plazo	0 €	0%	0 €	0%	0 €	0%
PASIVO CORRIENTE	1.642.706 €	42,83%	1.338.679 €	39,41%	1.114.232 €	36,44%
Pasivos vinculados con activos no corrientes mantenidos	0 €	0%	0 €	0%	0 €	0%
Provisiones a corto plazo	101.602 €	2,65%	123.592 €	3,64%	59.309 €	1,94%
Deudas a corto plazo	700.124 €	18,25%	331.767 €	9,77%	300.448 €	9,83%
Obligaciones y otros valores negociables (CP)	0 €	0%	0 €	0%	0 €	0%
Deudas con entidades de crédito (CP)	625.314 €	16,30%	331.646 €	9,76%	300.448 €	9,83%
Acreedores por arrendamiento financiero (CP)	74.810 €	1,95%	0 €	0%	0 €	0%
Derivados y otros pasivos financieros (CP)	0 €	0%	121 €	0,00%	0 €	0%
Deudas con empresas del grupo y asociadas a corto plazo	0 €	0%	0 €	0%	0 €	0%
Acreedores comerciales y otras cuentas a pagar	840.981 €	21,92%	883.320 €	26,00%	754.476 €	24,67%
Proveedores	687.913 €	17,93%	665.800 €	19,60%	588.559 €	19,25%
Proveedores, empresas del grupo y asociadas	0 €	0%	0 €	0%	0 €	0%
Acreedores varios	153.067 €	3,99%	217.520 €	6,40%	165.917 €	5,43%
Personal (remuneraciones pendientes de pago)	0 €	0%	0 €	0%	0 €	0%
Pasivos por impuesto corriente	0 €	0%	0 €	0%	0 €	0%
Otras deudas con las Administraciones Públicas	0 €	0%	0 €	0%	0 €	0%
Anticipos de clientes	0 €	0%	0 €	0%	0 €	0%
Periodificaciones a corto plazo	0 €	0%	0 €	0%	0 €	0%
Deuda con características especiales a corto plazo	0 €	0%	0 €	0%	0 €	0%
TOTAL PATRIMONIO NETO Y PASIVO	3.835.805 €	100%	3.396.761 €	100%	3.057.774 €	100%

#12 [Cuenta de Resultados]



	31 dic 2018		31 dic 2017		31 dic 2016	
Importe neto de la cifra de negocios	7.587.681 €	100,00%	6.814.816 €	100,00%	5.689.435 €	100,00%
Ventas	0 €	0%	0 €	0%	0 €	0%
Prestaciones de servicios	0 €	0%	0 €	0%	0 €	0%
Variación de existencias de productos terminados y en curso	31.810 €	0,42%	-7.304 €	-0,11%	57.061 €	1,00%
Trabajos realizados por la empresa para su activo	0 €	0%	0 €	0%	0 €	0%
Aprovisionamientos	-3.124.134 €	-41,17%	-2.864.671 €	-42,04%	-2.322.608 €	-40,82%
Otros ingresos de explotación	5.973 €	0,08%	614 €	0,01%	10.528 €	0,19%
Gastos de personal	-2.293.550 €	-30,23%	-2.190.406 €	-32,14%	-1.830.124 €	-32,17%
Otros gastos de explotación	-1.384.629 €	-18,25%	-1.199.968 €	-17,61%	-1.214.512 €	-21,35%
Amortización del inmovilizado	-251.829 €	-3,32%	-221.781 €	-3,25%	-152.087 €	-2,67%
Imputación de subvenciones de inmovilizado no financiero y	0 €	0%	0 €	0%	0 €	0%
Excesos de provisiones	0 €	0%	0 €	0%	0 €	0%
Deterioro y resultado por enajenaciones del inmovilizado	1.243 €	0,02%	0 €	0%	8.000 €	0,14%
Diferencia negativa de combinaciones de negocio	0 €	0%	0 €	0%	0 €	0%
Otros resultados	0 €	0%	0 €	0%	0 €	0%
RESULTADO DE EXPLOTACIÓN	572.565 €	7,55%	331.299 €	4,86%	245.694 €	4,32%
Ingresos financieros	317 €	0,00%	316 €	0,00%	81 €	0,00%
Gastos financieros	-76.370 €	-1,01%	-72.136 €	-1,06%	-48.313 €	-0,85%
Variación de valor razonable en instrumentos financieros	0 €	0%	0 €	0%	0 €	0%
Diferencias de cambio	0 €	0%	0 €	0%	0 €	0%
Deterioro y resultado por enajenaciones de instrumentos	-33.257 €	-0,44%	0 €	0%	0 €	0%
Otros ingresos y gastos de carácter financiero	0 €	0%	0 €	0%	0 €	0%
RESULTADO FINANCIERO	-109.310 €	-1,44%	-71.820 €	-1,05%	-48.232 €	-0,85%
RESULTADO ANTES DE IMPUESTOS	463.255 €	6,11%	259.479 €	3,81%	197.461 €	3,47%
Impuestos sobre beneficios	-115.870 €	-1,53%	-64.870 €	-0,95%	-49.363 €	-0,87%
RESULTADO DEL EJERCICIO PROCEDENTE DE	0 €	0%	0 €	0%	0 €	0%
Resultado del ejercicio procedente de operaciones	0 €	0%	0 €	0%	0 €	0%
RESULTADO DEL EJERCICIO	347.385 €	4,58%	194.609 €	2,86%	148.098 €	2,60%

#13 [Ratios]

Ratios de Situación financiera		31 dic 2018	31 dic 2017	31 dic 2016
Solvencia	veces	1,51	1,41	1,37
Mide la capacidad de la empresa para atender sus compromisos de pago. Debe ser mayor de 1. En caso de ser menor de 1, la empresa no puede hacer frente a sus compromisos de pago con su activo.				
Liquidez	veces	1,62	1,62	1,56
Mide la capacidad de la empresa para atender sus compromisos de pago a corto plazo. Generalmente debe ser mayor de 1, con la excepción de aquellas empresas donde se cobra rápido y los proveedores financian la actividad.				
Tesorería	veces	1,28	1,24	1,18
Mide la capacidad de la empresa para atender sus compromisos de pago a corto plazo. Si muestra un valor cercano a 1 es un buen síntoma de la capacidad de pago a corto plazo.				
Disponibilidad	veces	0,20	0,25	0,07
Muestra la capacidad de la empresa para hacer frente a sus deudas a corto plazo con su tesorería. A mayor valor del ratio mayor capacidad de la empresa para pagar sus deudas a corto con su tesorería. Suele tener un valor muy pequeño.				
Endeudamiento	%	66,44	70,90	72,89
Muestra la composición relativa de las fuentes de financiación en la empresa. Un resultado elevado supone fuerte dependencia de la financiación ajena. Depende mucho del sector, la actividad y el período de vida de la empresa.				
Calidad de la deuda	%	64,46	55,59	49,99
Determina la proporción que representa la deuda a corto plazo sobre el total de deuda. Interesa que este ratio sea lo menor posible, ya que reflejará una mayor facilidad para devolver los fondos ajenos al dilatarse sus vencimientos en el tiempo.				
Apalancamiento	%	297,94	343,63	368,90
Mide la capacidad de la empresa para financiar su inversión con el dinero de los propietarios. A mayor valor del ratio menor capacidad de la empresa para financiar su inversión con patrimonio neto.				
Cobertura de intereses	veces	7,50	4,59	5,09
Muestra la capacidad de la empresa para hacer frente al pago de intereses. A mayor valor del ratio mayor capacidad de la empresa para hacer frente al pago de intereses.				
Plazo medio de cobro	días	71	59	65
Muestra los días que, por término medio, la empresa tarda en cobrar de sus clientes. NOTA: Se aplica el IVA general del 21% en el cálculo del ratio. A mayor valor del ratio mayor período de financiación concede la empresa a sus clientes.				

#13 [Ratios]

Plazo medio de pago

días

81

93

98

Muestra los días que, por término medio, la empresa tarda en pagar a sus proveedores. NOTA: Se aplica el IVA general del 21% en el cálculo del ratio.

A mayor valor del ratio mayor período de financiación es concedido por parte de los acreedores comerciales a la empresa.

Plazo medio de aprovisionamiento

días

64

64

67

Cociente entre las existencias y los aprovisionamientos que muestra los días que, por término medio, permanecen las existencias en la empresa.

A mayor valor del ratio más largo es el ciclo de actividad de la empresa que necesita financiar.

Ratios de Rentabilidad

31 dic 2018

31 dic 2017

31 dic 2016

Rentabilidad económica

%

14,93

9,75

8,04

Mide la rentabilidad generada por la inversión de la empresa independientemente de cómo se ha financiado.

Cuanto más elevado sea mejor para la empresa puesto que obtiene mayor rendimiento de su activo. Debe ser mayor que el coste de la deuda.

Rentabilidad financiera

%

26,98

19,69

17,87

Mide la rentabilidad obtenida por los propietarios de la empresa.

Como mínimo debe ser positivo e igual o superior a las expectativas (subjetivas) de los propietarios de la empresa.

EBITDA sobre ventas

%

10,86

8,12

6,99

Mide la capacidad de la empresa para generar efectivo con sus ventas.

A mayor valor del ratio mayor capacidad de la empresa para generar efectivo con sus ventas.

Margen sobre ventas

%

7,55

4,86

4,32

Mide el margen obtenido por la empresa en su actividad. Implica la política comercial de la empresa (fijación de precios).

Cuanto más elevado sea mayor margen se obtiene en la actividad.

Ratios de Eficiencia

31 dic 2018

31 dic 2017

31 dic 2016

Rotación del activo

veces

1,98

2,01

1,86

Expresa la capacidad de la empresa para generar ventas con su inversión. Implica la eficiencia en la utilización del activo.

Cuanto más elevado sea mayor volumen de ventas se genera con la inversión.

Fondo de maniobra sobre ventas

veces

0,13

0,12

0,11

Muestra el volumen de fondo de maniobra que es necesario mantener para lograr las ventas.

A mayor valor del ratio mayor volumen de fondo de maniobra es necesario para lograr las ventas.

Ventas por empleado

€

135.494,31

128.581,43

118.529,90

Mide las ventas medias generadas por empleado.

A mayor valor del ratio mayor volumen de ventas generado por cada empleado.

#13 [Ratios]

Gastos de personal por empleado

Determina el coste medio por empleado.

A mayor valor del ratio mayor coste medio por empleado.

€

40.956,25

41.328,42

38.127,57

Productividad

Mide la contribución de los empleados al resultado de la actividad.

A mayor valor del ratio mayor rendimiento está obteniendo la empresa de sus empleados.

veces

0,25

0,15

0,13

	40.956,25	41.328,42	38.127,57
	0,25	0,15	0,13