

CORENSO TOLOSANA SA



NIF A20030151 Estado **Activa**

Relación con tu empresa Sin asignar

Inicio operaciones 1 de enero de 1967

Forma jurídica Sociedad Anónima

Nombre comercial CORENSO TOLOSANA

Actividad CNAE 1723 Fabricación de artículos de papelería

Website www.corenso.com

Presidente ANTTI SAMPO

Vinculaciones empresariales No tiene accionistas vinculados No tiene participadas vinculadas

Domicilio social  CR OLAONDO 7 20493 ELDUAIN Guipúzcoa(España)

Teléfono 943683125

CORENSO TOLOSANA SA es una sociedad anónima de tamaño medio ubicada en Elduain. Opera desde 1967 y su actividad es el fabricación de artículos de papelería. En el ejercicio 2018 (último disponible) aumentó su facturación un 14% hasta los 10.102.573 €. registrando unos beneficios después de impuestos de 13.256 €

Rating morosidad 7 Riesgo bajo de impago	Límite de crédito ¹ 835.000 €	Tu deuda viva ² No has importado facturas
---	--	---

[INCIDENCIAS DE PAGO A 24.02.2020]

Concursales No	Judiciales No	Org. Públicos No	Asnef Empresas No consultado	RAI No consultado
--------------------------	-------------------------	----------------------------	---------------------------------	----------------------

[ALERTAS DESDE EL 15.01.2019]

Riesgo alto No	Riesgo medio No	Positivas 4	Informativas 1
--------------------------	---------------------------	-----------------------	--------------------------

¹ El rating de morosidad de Iberinform y su crédito máximo recomendado para el conjunto de proveedores no tiene en cuenta si la empresa tiene impagos en Asnef Empresas o RAI.
² Según tus facturas y los saldos actualizados en Insight View.

2018 EN NÚMEROS



[SUS RECURSOS]

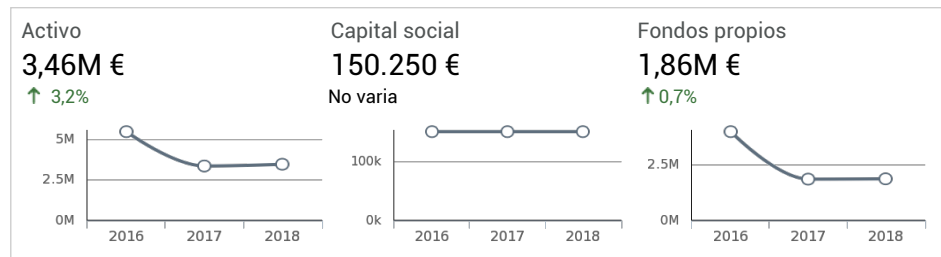

[SU RENTABILIDAD]

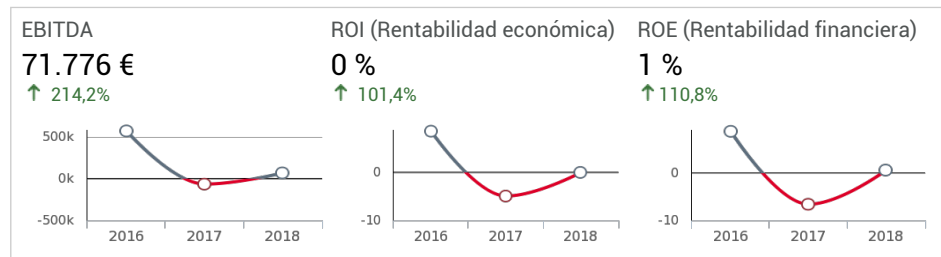

[SU SOLVENCIA]

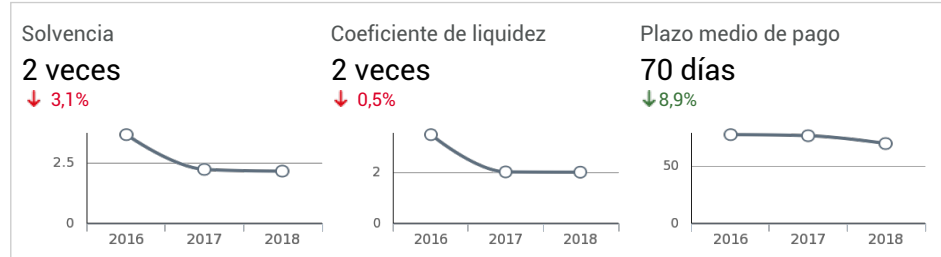

#02 [Sumario]

Estado Activa	Rating morosidad 7 Riesgo bajo de impago	Límite de crédito ¹ 835.000 €	Tu deuda viva ² No has importado facturas
-------------------------	---	--	---

Domicilio social y online



CR OLAONDO 7
20493 ELDUAIN
Guipúzcoa

Teléfono 943683125
Website www.corenso.com

Tiene 1 Sucursales

País	España
Relación con tu empresa	Sin asignar
NIF	A20030151
Forma jurídica	Sociedad Anónima
Tamaño	Mediana
Capital social suscrito	-
Capital social desembolsado	-
Inicio operaciones	1 de enero de 1967
Nombre comercial	CORENSO TOLOSANA

Actividad

CNAE
1723 Fabricación de artículos de papelería

Objeto social según estatutos

-

Principales administradores activos (6 en total)

Cargo	Nombre
Presidente	ANTTI SAMPO
Secretario	JOSE IGNACIO GAYTAN DE AYALA PLA
Consejero	ANTTI SAMPO
Consejero	NEWARK SAN ANDRES

Etiquetas privadas y públicas

- No tiene etiquetas privadas
- No tiene etiquetas públicas

Está incluida en estas listas

TUBOS

Fecha cierre ejercicio	31.12.2018	
Capital social	150.250 €	No varia
Ventas	10,10M €	↑ 13,7 %
Resultado	13.256 €	↑ 110,9 %
Patrimonio Neto	1,86M €	↑ 0,5 %
Fondo de maniobra	1,59M €	↑ 5,1 %
Endeudamiento c/p	1,59M €	↑ 6,6 %
EBITDA	71.776 €	↑ 214,2 %
Rentabilidad económica	0 %	↑ 101,4 %
Rentabilidad financiera	1 %	↑ 110,8 %
Coef. Solvencia	2 veces	↓ 3,1 %
Coef. Liquidez	2 veces	↓ 0,5 %
Plazo medio de pago	70 días	↓ 8,9 %
Plazo medio de cobro	63 días	↓ 13,7 %

Empleados	30	No varia
Administradores activos	6	
Marcas	0	
Nombres comerciales	0	

Incidencias de pago ³	No
Concursales	0
Judiciales	0
Organismos públicos	0
Asnef Empresas	No consultado
RAI	No consultado

¹ El rating de morosidad de Iberinform y su crédito máximo recomendado para el conjunto de proveedores no tiene en cuenta si la empresa tiene impagos en Asnef Empresas o RAI.

² Según tus facturas y los saldos actualizados en Insight View.

³ Al no haberlo consultado antes de exportar el PDF, desconocemos si tiene incidencias de pago en RAI o Asnef Empresas.

#03 [Información mercantil]

Registro mercantil	GUIPUZCOA
Datos registrales	Tomo 2297 Folio 95 Sección 8 Hoja 3752
Fecha de constitución	01.01.1967
Último acto BORME	Nombramientos (07.01.2020)
Objeto social	-
Capital social suscrito	-
Capital social desembolsado	-
Evolución del capital social	

Timeline BORME

2020	Nombramientos (1)	2002	Nombramientos (2)
2019	Reelecciones (1)		Otros Conceptos (1)
2016	Nombramientos (1)		Ceses/Dimisiones (1)
	Reelecciones (1)	2001	Nombramientos (3)
2014	Reelecciones (1)		Ceses/Dimisiones (1)
2013	Nombramientos (1)	2000	Cambio de Denominación Social (1)
	Ceses/Dimisiones (1)	1999	Nombramientos (3)
	Reelecciones (1)		Modificaciones Estatutarias (1)
2011	Nombramientos (2)		Ceses/Dimisiones (1)
	Ceses/Dimisiones (1)	1997	Nombramientos (1)
	Reelecciones (2)		Ceses/Dimisiones (1)
2009	Nombramientos (2)	1996	Nombramientos (1)
	Ceses/Dimisiones (1)		Revocaciones (1)
2007	Nombramientos (2)		Fusión por Absorción (1)
	Revocaciones (2)	1992	Nombramientos (3)
	Ceses/Dimisiones (1)		Adaptación de Sociedad (1)
2006	Nombramientos (3)	1991	Nombramientos (1)
	Revocaciones (1)		
	Ceses/Dimisiones (2)		
	Reelecciones (1)		
2005	Nombramientos (2)		
	Revocaciones (1)		
2004	Nombramientos (1)		
	Revocaciones (1)		
	Reelecciones (1)		
2003	Reelecciones (1)		

#03 [Información mercantil]

Últimos actos sobre la **sociedad**

Fecha	Tipo de acto	Tipo de inscripción
29.08.2000	CAMBIO DE DENOMINACIÓN SOCIAL	CORENSO TOLOSANA SA.

Últimos actos sobre **órganos sociales**

Fecha	Tipo de acto	Tipo de inscripción
27.01.2020	NOMBRAMIENTOS	AUDITOR: MAZARS AUDITORES SL.
17.01.2019	REELECCIONES	AUDITOR: ERNST & YOUNG SL.
15.06.2016	REELECCIONES	CONSEJERO: ANTTI SAMPO. PRESIDENTE: ANTTI SAMPO. CONSEJERO: CORENSO FRANCE SA;NEWARK SAN ANDRES SL. SECRETARIO: GAYTAN DE AYALA PLA JOSE IGNACIO.
23.02.2016	NOMBRAMIENTOS	AUDITOR: ERNST & YOUNG SL.
31.12.2014	REELECCIONES	AUDITOR: DELOITTE SL.
03.10.2013	CESES/DIMISIONES	SECRETARIO: JIMENEZ PEREZ DE VILLARREAL ESTIBALIZ. D. GERENTE: JIMENEZ PEREZ DE VILLARREAL ESTIBALIZ.
03.10.2013	NOMBRAMIENTOS	D. GERENTE: GAYTAN DE AYALA PLA JOSE IGNACIO. SECRETARIO: GAYTAN DE AYALA PLA JOSE IGNACIO.
25.07.2013	REELECCIONES	AUDITOR: DELOITTE SL.
19.08.2011	CESES/DIMISIONES	PRESIDENTE: POULENARD MARC HENRI ELIE. CONSEJERO: POULENARD MARC HENRI ELIE.
19.08.2011	NOMBRAMIENTOS	CONSEJERO: ANTTI SAMPO.

Últimos actos sobre **operaciones**

Fecha	Tipo de acto	Tipo de inscripción
17.12.1996	FUSIÓN POR ABSORCIÓN	SOCIEDADES ABSORBIDAS: COMERCIAL MANDRILADORA SL.

Otros actos

Fecha	Tipo de acto	Tipo de inscripción
11.04.2002	OTROS CONCEPTOS	SUSTITUCION DE DON WILLIAM D. HARPER COMO REPRESENTANTE DE NEWARK SAN ANDRES SL. EN EL CONSEJO DE CORENSO TOLOSANA SA SIENDO DESIGNADO COMO NUEVO REPRESENTANTE DON PAUL GRANT.
22.03.1999	MODIFICACIONES ESTATUTARIAS	MODIFICACION DEL ARTICULO 89 DE LOS ESTATUTOS SOCIALES, REFERIDO A RESTRICCIONES LA TRANSMISION DE ACCIONES, DEJANDO COMPLETA LIBERTAD, Y SUPRESION DEL ARTICULO 99 SOBRE ADQUISICION DE ACCIONES EN PROCEDIMIENTO JUDICIAL O ADMINISTRATIVO DE LA EJECUCION.

#03 [Información mercantil]

Otros actos (Continúa)

Fecha	Tipo de acto	Tipo de inscripción
15.10.1992	ADAPTACIÓN DE SOCIEDAD	<i>No se dispone del detalle de este acto</i>

#04 [Administradores]

Presidente (1)	Desde
Antti Sampo	09.08.2011
Secretario (1)	Desde
Jose Ignacio Gaytan De Ayala Pla	26.09.2013
Consejero (3)	Desde
Antti Sampo	09.08.2011
Newark San Andres	13.05.2001
Corenso France	13.05.2001
Auditor (1)	Desde
Mazars Auditores	07.01.2020

#05 [Incidencias de pago a 24.02.2020 como demandado]

Concursales 0	Judiciales 0	Administrativas 0	asnef Empresas No se ha consultado	RAI No se ha consultado
------------------	-----------------	----------------------	--	----------------------------

asnef Empresas

No has solicitado la consulta de Asnef Empresas previamente a generar el PDF

RAI

No has solicitado la consulta de RAI previamente a generar el PDF

#06 [Incidencias de pago a 24.02.2020 como demandante]

Concursales 0	Judiciales 0
------------------	-----------------

#07 [Personal asalariado medio]



#08 [Distribución de personal en la fecha de cierre del ejercicio: 31.12.2018]

5 mujeres

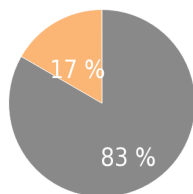

25 hombres

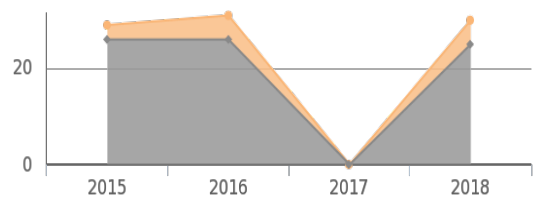

* La distribución por sexos del personal es a 31.12.2018 y la suma puede no coincidir con el personal medio asalariado

#09 [2018 en números]

[MASAS PATRIMONIALES]

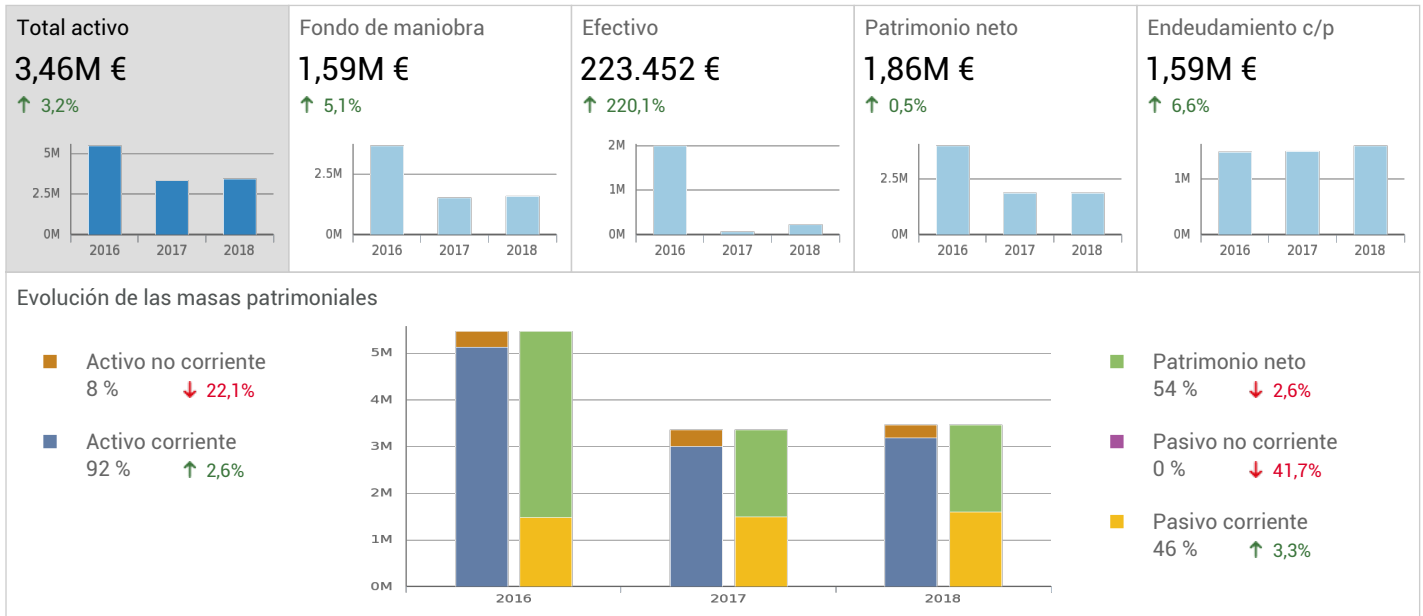

[CUENTA DE RESULTADOS]

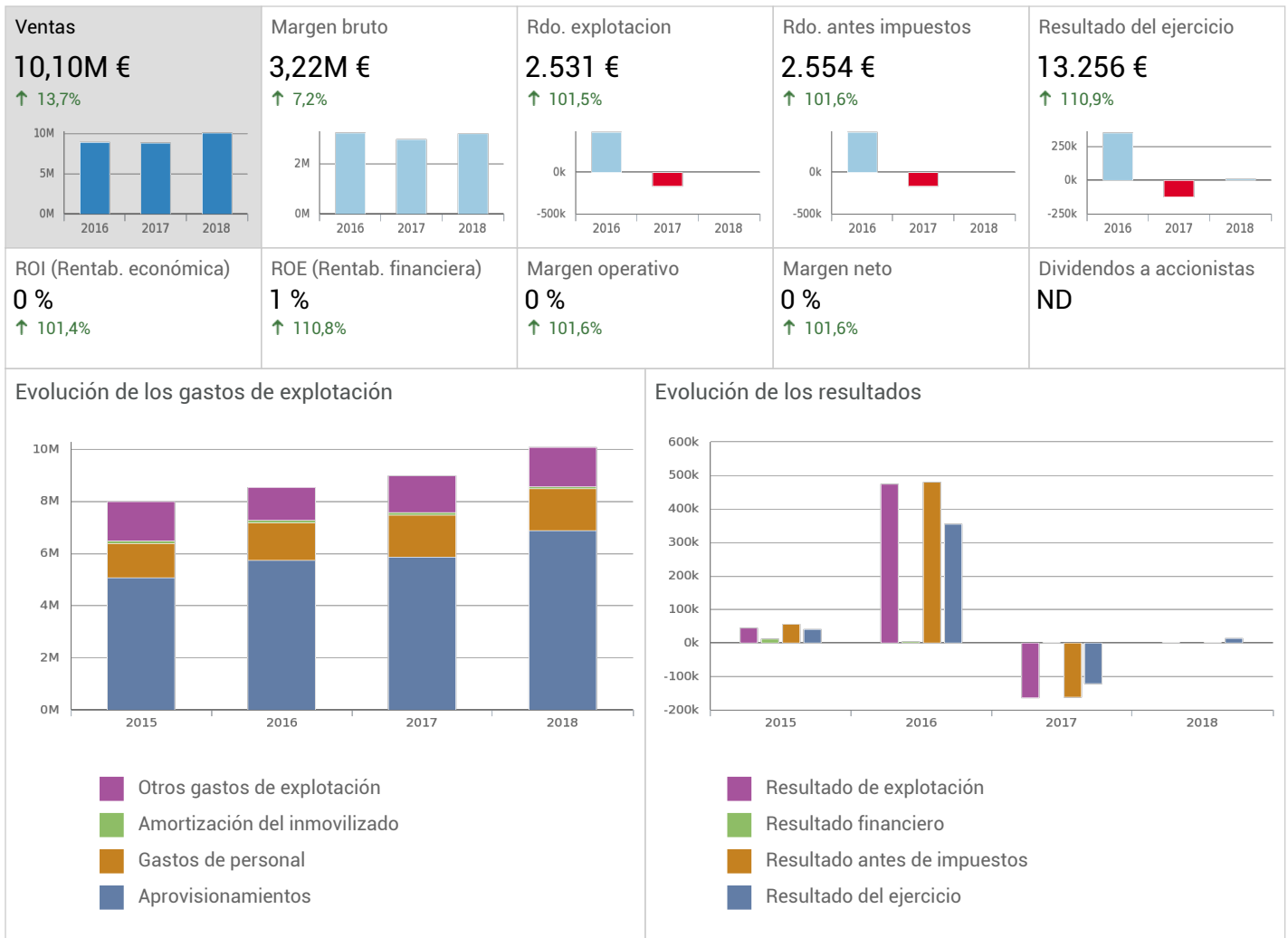

#10 [Balance de situación : Activo]



Activo	31 dic 2018		31 dic 2017		31 dic 2016	
ACTIVO NO CORRIENTE	278.685 €	8,05%	346.839 €	10,34%	340.916 €	6,24%
Inmovilizado Intangible	5.301 €	0,15%	6.853 €	0,20%	1.511 €	0,03%
Inmovilizado material	196.180 €	5,67%	272.839 €	8,14%	311.511 €	5,70%
Terrenos y construcciones	20.737 €	0,60%	8.849 €	0,26%	5.045 €	0,09%
Instalaciones técnicas y otro inmovilizado material	170.246 €	4,92%	263.990 €	7,87%	306.466 €	5,61%
Inmovilizado en curso y anticipos	5.197 €	0,15%	0 €	0%	0 €	0%
Amortizaciones y Provisiones Plan 1990	0 €	0%	0 €	0%	0 €	0%
Inversiones inmobiliarias	0 €	0%	0 €	0%	0 €	0%
Terrenos	0 €	0%	0 €	0%	0 €	0%
Construcciones	0 €	0%	0 €	0%	0 €	0%
Inversiones en empresas del grupo y asociadas a largo	0 €	0%	0 €	0%	0 €	0%
Instrumentos de patrimonio	0 €	0%	0 €	0%	0 €	0%
Créditos a empresas	0 €	0%	0 €	0%	0 €	0%
Otros	0 €	0%	0 €	0%	0 €	0%
Inversiones financieras a largo plazo	2.710 €	0,08%	2.710 €	0,08%	9.643 €	0,18%
Instrumentos de patrimonio	0 €	0%	0 €	0%	0 €	0%
Créditos a terceros	0 €	0%	0 €	0%	6.815 €	0,12%
Otros	2.710 €	0,08%	2.710 €	0,08%	2.828 €	0,05%
Provisiones Plan 1990	0 €	0%	0 €	0%	0 €	0%
Activos por impuesto diferido	74.494 €	2,15%	64.437 €	1,92%	18.251 €	0,33%
Deudas comerciales no corrientes	0 €	0%	0 €	0%	0 €	0%
ACTIVO CORRIENTE	3.182.102 €	91,95%	3.006.871 €	89,66%	5.124.763 €	93,76%
Activos no corrientes mantenidos para la venta	0 €	0%	0 €	0%	0 €	0%
Existencias	834.794 €	24,12%	765.104 €	22,81%	793.947 €	14,53%
Deudores comerciales y otras cuentas a cobrar	2.123.856 €	61,37%	2.164.700 €	64,55%	1.729.911 €	31,65%
Clientes por ventas y prestaciones de servicios	2.054.561 €	59,37%	2.125.572 €	63,38%	1.696.021 €	31,03%
Clientes empresas del grupo y asociadas	69.295 €	2,00%	39.128 €	1,17%	31.953 €	0,58%
Deudores varios	0 €	0%	0 €	0%	0 €	0%
Personal	0 €	0%	0 €	0%	0 €	0%
Activos por impuesto corriente	0 €	0%	0 €	0%	0 €	0%
Otros créditos con las Administraciones Públicas	0 €	0%	0 €	0%	1.937 €	0,04%
Accionistas (socios) por desembolsos exigidos	0 €	0%	0 €	0%	0 €	0%
Provisiones Plan 1990	0 €	0%	0 €	0%	0 €	0%
Inversiones en empresas del grupo y asociadas a corto	0 €	0%	0 €	0%	0 €	0%
Inversiones financieras a corto plazo	0 €	0%	7.253 €	0,22%	609.801 €	11,16%
Periodificaciones a corto plazo	0 €	0%	0 €	0%	0 €	0%
Efectivo y otros activos líquidos equivalentes	223.452 €	6,46%	69.814 €	2,08%	1.991.104 €	36,43%
TOTAL ACTIVO	3.460.787 €	100%	3.353.710 €	100%	5.465.679 €	100%

#11 [Balance de situación : Patrimonio Neto y Pasivo]

Patrimonio Neto y Pasivo	31 dic 2018		31 dic 2017		31 dic 2016	
PATRIMONIO NETO	1.864.336 €	53,87%	1.854.295 €	55,29%	3.979.514 €	72,81%
Fondos propios	1.862.463 €	53,82%	1.849.207 €	55,14%	3.970.381 €	72,64%
Capital	150.250 €	4,34%	150.250 €	4,48%	150.250 €	2,75%
Prima de emisión	0 €	0%	0 €	0%	0 €	0%
Reservas	1.820.128 €	52,59%	1.820.128 €	54,27%	3.465.113 €	63,40%
(Acciones y participaciones en patrimonio propias)	0 €	0%	0 €	0%	0 €	0%
Resultados de ejercicios anteriores	-121.171 €	-3,50%	0 €	0%	0 €	0%
Otras aportaciones de socios	0 €	0%	0 €	0%	0 €	0%
Resultado del ejercicio	13.256 €	0,38%	-121.171 €	-3,61%	355.018 €	6,50%
(Dividendo a cuenta)	0 €	0%	0 €	0%	0 €	0%
Otros instrumentos de patrimonio neto	0 €	0%	0 €	0%	0 €	0%
Ajustes por cambios de valor	0 €	0%	0 €	0%	0 €	0%
Subvenciones, donaciones y legados recibidos	1.873 €	0,05%	5.088 €	0,15%	9.133 €	0,17%
PASIVO NO CORRIENTE	1.886 €	0,05%	3.136 €	0,09%	3.552 €	0,06%
Provisiones a largo plazo	0 €	0%	0 €	0%	0 €	0%
Deudas a largo plazo	0 €	0%	0 €	0%	0 €	0%
Obligaciones y otros valores negociables (LP)	0 €	0%	0 €	0%	0 €	0%
Deudas con entidades de crédito (LP)	0 €	0%	0 €	0%	0 €	0%
Acreedores por arrendamiento financiero (LP)	0 €	0%	0 €	0%	0 €	0%
Derivados y otros pasivos financieros (LP)	0 €	0%	0 €	0%	0 €	0%
Deudas con empresas del grupo y asociadas a largo plazo	0 €	0%	0 €	0%	0 €	0%
Pasivos por impuesto diferido	1.886 €	0,05%	3.136 €	0,09%	3.552 €	0,06%
Periodificaciones a largo plazo	0 €	0%	0 €	0%	0 €	0%
Acreedores comerciales no corrientes	0 €	0%	0 €	0%	0 €	0%
Deuda con características especiales a largo plazo	0 €	0%	0 €	0%	0 €	0%
PASIVO CORRIENTE	1.594.565 €	46,08%	1.496.279 €	44,62%	1.482.613 €	27,13%
Pasivos vinculados con activos no corrientes mantenidos	0 €	0%	0 €	0%	0 €	0%
Provisiones a corto plazo	0 €	0%	0 €	0%	0 €	0%
Deudas a corto plazo	0 €	0%	0 €	0%	2.058 €	0,04%
Obligaciones y otros valores negociables (CP)	0 €	0%	0 €	0%	0 €	0%
Deudas con entidades de crédito (CP)	0 €	0%	0 €	0%	0 €	0%
Acreedores por arrendamiento financiero (CP)	0 €	0%	0 €	0%	0 €	0%
Derivados y otros pasivos financieros (CP)	0 €	0%	0 €	0%	2.058 €	0,04%
Deudas con empresas del grupo y asociadas a corto plazo	0 €	0%	0 €	0%	0 €	0%
Acreedores comerciales y otras cuentas a pagar	1.594.565 €	46,08%	1.496.279 €	44,62%	1.480.555 €	27,09%
Proveedores	316.417 €	9,14%	337.970 €	10,08%	97.876 €	1,79%
Proveedores, empresas del grupo y asociadas	994.659 €	28,74%	845.566 €	25,21%	806.695 €	14,76%
Acreedores varios	0 €	0%	64.253 €	1,92%	216.923 €	3,97%
Personal (remuneraciones pendientes de pago)	190.200 €	5,50%	154.425 €	4,60%	147.924 €	2,71%
Pasivos por impuesto corriente	0 €	0%	0 €	0%	120.326 €	2,20%
Otras deudas con las Administraciones Públicas	93.289 €	2,70%	94.065 €	2,80%	90.811 €	1,66%
Anticipos de clientes	0 €	0%	0 €	0%	0 €	0%
Periodificaciones a corto plazo	0 €	0%	0 €	0%	0 €	0%
Deuda con características especiales a corto plazo	0 €	0%	0 €	0%	0 €	0%
TOTAL PATRIMONIO NETO Y PASIVO	3.460.787 €	100%	3.353.710 €	100%	5.465.679 €	100%

#12 [Cuenta de Resultados]

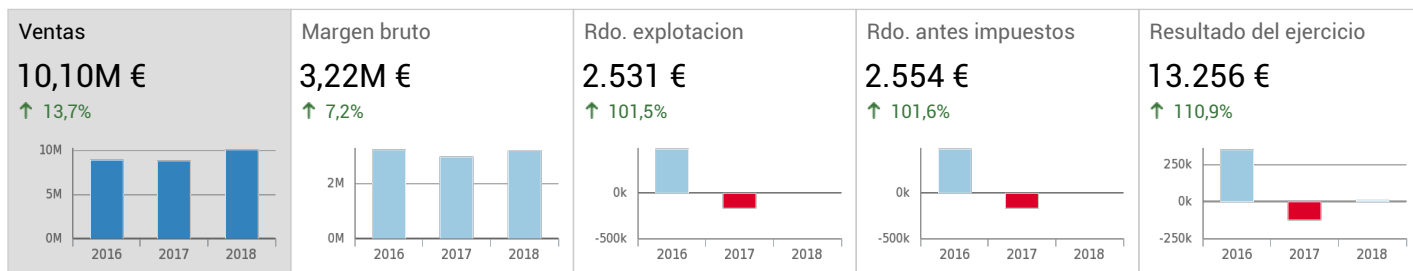

	31 dic 2018		31 dic 2017		31 dic 2016	
Importe neto de la cifra de negocios	10.102.573 €	100,00%	8.882.296 €	100,00%	8.988.329 €	100,00%
Ventas	0 €	0%	0 €	0%	0 €	0%
Prestaciones de servicios	0 €	0%	0 €	0%	0 €	0%
Variación de existencias de productos terminados y en curso	-25.213 €	-0,25%	-69.566 €	-0,78%	19.668 €	0,22%
Trabajos realizados por la empresa para su activo	0 €	0%	0 €	0%	0 €	0%
Aprovisionamientos	-6.882.805 €	-68,13%	-5.880.016 €	-66,20%	-5.748.744 €	-63,96%
Otros ingresos de explotación	0 €	0%	0 €	0%	0 €	0%
Gastos de personal	-1.602.998 €	-15,87%	-1.606.245 €	-18,08%	-1.421.842 €	-15,82%
Otros gastos de explotación	-1.519.059 €	-15,04%	-1.394.500 €	-15,70%	-1.271.173 €	-14,14%
Amortización del inmovilizado	-69.245 €	-0,69%	-100.922 €	-1,14%	-100.342 €	-1,12%
Imputación de subvenciones de inmovilizado no financiero y	4.465 €	0,04%	5.177 €	0,06%	4.465 €	0,05%
Excesos de provisiones	0 €	0%	0 €	0%	0 €	0%
Deterioro y resultado por enajenaciones del inmovilizado	-5.187 €	-0,05%	0 €	0%	2.500 €	0,03%
Diferencia negativa de combinaciones de negocio	0 €	0%	0 €	0%	0 €	0%
Otros resultados	0 €	0%	0 €	0%	2.491 €	0,03%
RESULTADO DE EXPLOTACIÓN	2.531 €	0,03%	-163.776 €	-1,84%	475.352 €	5,29%
Ingresos financieros	23 €	0,00%	2.449 €	0,03%	4.932 €	0,05%
Gastos financieros	0 €	0%	0 €	0%	-528 €	-0,01%
Variación de valor razonable en instrumentos financieros	0 €	0%	0 €	0%	0 €	0%
Diferencias de cambio	0 €	0%	-310 €	-0,00%	0 €	0%
Deterioro y resultado por enajenaciones de instrumentos	0 €	0%	0 €	0%	0 €	0%
Otros ingresos y gastos de carácter financiero	0 €	0%	0 €	0%	0 €	0%
RESULTADO FINANCIERO	23 €	0,00%	2.139 €	0,02%	4.404 €	0,05%
RESULTADO ANTES DE IMPUESTOS	2.554 €	0,03%	-161.637 €	-1,82%	479.756 €	5,34%
Impuestos sobre beneficios	10.702 €	0,11%	40.466 €	0,46%	-124.738 €	-1,39%
RESULTADO DEL EJERCICIO PROCEDENTE DE	0 €	0%	0 €	0%	0 €	0%
Resultado del ejercicio procedente de operaciones	0 €	0%	0 €	0%	0 €	0%
RESULTADO DEL EJERCICIO	13.256 €	0,13%	-121.171 €	-1,36%	355.018 €	3,95%

#13 [Ratios]

Ratios de Situación financiera		31 dic 2018	31 dic 2017	31 dic 2016
Solvencia	veces	2,17	2,24	3,68
Mide la capacidad de la empresa para atender sus compromisos de pago. Debe ser mayor de 1. En caso de ser menor de 1, la empresa no puede hacer frente a sus compromisos de pago con su activo.				
Liquidez	veces	2,00	2,01	3,46
Mide la capacidad de la empresa para atender sus compromisos de pago a corto plazo. Generalmente debe ser mayor de 1, con la excepción de aquellas empresas donde se cobra rápido y los proveedores financian la actividad.				
Tesorería	veces	1,47	1,50	2,92
Mide la capacidad de la empresa para atender sus compromisos de pago a corto plazo. Si muestra un valor cercano a 1 es un buen síntoma de la capacidad de pago a corto plazo.				
Disponibilidad	veces	0,14	0,05	1,34
Muestra la capacidad de la empresa para hacer frente a sus deudas a corto plazo con su tesorería. A mayor valor del ratio mayor capacidad de la empresa para pagar sus deudas a corto con su tesorería. Suele tener un valor muy pequeño.				
Endeudamiento	%	46,13	44,71	27,19
Muestra la composición relativa de las fuentes de financiación en la empresa. Un resultado elevado supone fuerte dependencia de la financiación ajena. Depende mucho del sector, la actividad y el período de vida de la empresa.				
Calidad de la deuda	%	99,88	99,79	99,76
Determina la proporción que representa la deuda a corto plazo sobre el total de deuda. Interesa que este ratio sea lo menor posible, ya que reflejará una mayor facilidad para devolver los fondos ajenos al dilatarse sus vencimientos en el tiempo.				
Apalancamiento	%	185,63	180,86	137,35
Mide la capacidad de la empresa para financiar su inversión con el dinero de los propietarios. A mayor valor del ratio menor capacidad de la empresa para financiar su inversión con patrimonio neto.				
Cobertura de intereses	veces	-	-	900,29
Muestra la capacidad de la empresa para hacer frente al pago de intereses. A mayor valor del ratio mayor capacidad de la empresa para hacer frente al pago de intereses.				
Plazo medio de cobro	días	63	74	58
Muestra los días que, por término medio, la empresa tarda en cobrar de sus clientes. NOTA: Se aplica el IVA general del 21% en el cálculo del ratio. A mayor valor del ratio mayor período de financiación concede la empresa a sus clientes.				

#13 [Ratios]

Plazo medio de pago

días

70

77

78

Muestra los días que, por término medio, la empresa tarda en pagar a sus proveedores. NOTA: Se aplica el IVA general del 21% en el cálculo del ratio.

A mayor valor del ratio mayor período de financiación es concedido por parte de los acreedores comerciales a la empresa.

Plazo medio de aprovisionamiento

días

44

47

50

Cociente entre las existencias y los aprovisionamientos que muestra los días que, por término medio, permanecen las existencias en la empresa.

A mayor valor del ratio más largo es el ciclo de actividad de la empresa que necesita financiar.

Ratios de Rentabilidad

31 dic 2018

31 dic 2017

31 dic 2016

Rentabilidad económica

%

0,07

-4,88

8,70

Mide la rentabilidad generada por la inversión de la empresa independientemente de cómo se ha financiado.

Cuanto más elevado sea mejor para la empresa puesto que obtiene mayor rendimiento de su activo. Debe ser mayor que el coste de la deuda.

Rentabilidad financiera

%

0,71

-6,55

8,94

Mide la rentabilidad obtenida por los propietarios de la empresa.

Como mínimo debe ser positivo e igual o superior a las expectativas (subjetivas) de los propietarios de la empresa.

EBITDA sobre ventas

%

0,71

-0,71

6,40

Mide la capacidad de la empresa para generar efectivo con sus ventas.

A mayor valor del ratio mayor capacidad de la empresa para generar efectivo con sus ventas.

Margen sobre ventas

%

0,03

-1,84

5,29

Mide el margen obtenido por la empresa en su actividad. Implica la política comercial de la empresa (fijación de precios).

Cuanto más elevado sea mayor margen se obtiene en la actividad.

Ratios de Eficiencia

31 dic 2018

31 dic 2017

31 dic 2016

Rotación del activo

veces

2,92

2,65

1,64

Expresa la capacidad de la empresa para generar ventas con su inversión. Implica la eficiencia en la utilización del activo.

Cuanto más elevado sea mayor volumen de ventas se genera con la inversión.

Fondo de maniobra sobre ventas

veces

0,16

0,17

0,41

Muestra el volumen de fondo de maniobra que es necesario mantener para lograr las ventas.

A mayor valor del ratio mayor volumen de fondo de maniobra es necesario para lograr las ventas.

Ventas por empleado

€

336.752,43

296.076,53

298.814,13

Mide las ventas medias generadas por empleado.

A mayor valor del ratio mayor volumen de ventas generado por cada empleado.

#13 [Ratios]

Gastos de personal por empleado

Determina el coste medio por empleado.

A mayor valor del ratio mayor coste medio por empleado.

Productividad

Mide la contribución de los empleados al resultado de la actividad.

A mayor valor del ratio mayor rendimiento está obteniendo la empresa de sus empleados.

€	53.433,27	53.541,50	47.268,68
veces	0,00	-0,10	0,33

#14 [Vinculaciones empresariales: 4 Accionistas] (se incluye información indicada por otras empresas)

Nombre	Rating	Tipo participación	% directa	% indirecta	% total
 CORENSO FRANCE, S.A.S.	No contratada	Dependiente	77 %	-	77 %
 SOLIDUS SOLUTIONS SOUTH HOLDING SL	No contratada	Asociada	-	-	29 %
 SOLIDUS SOLUTIONS SAN ANDRES SL	No contratada	Asociada	23 %	-	23 %
ABELAN SAN ANDRES, S.L.U.	No contratada	Asociada	-	-	23 %

#15 [Vinculaciones empresariales] (se incluye información indicada por otras empresas)

No nos constan datos de participadas

#16 [1 Sucursales]

Guipúzcoa

Elduain Hirigunea
20493 Elduain